

Agenzia delle Entrate
CATASTO FABBRICATI
Ufficio Provinciale di
Torino

Dichiarazione protocollata n. TO0136440 del 18/06/2019

Planimetria di u.i.u. in Comune di Rivarolo Canavese

Via Favria

civ. 45

Identificativi Catastali:

Sezione:
Foglio: 14
Particella: 915
Subalterno: 5

Compilata da:
Defilippi Marco

Iscritto all'albo:
Geometri

Prov. Torino

N. 8668

Scheda n. 1

Scala 1:200

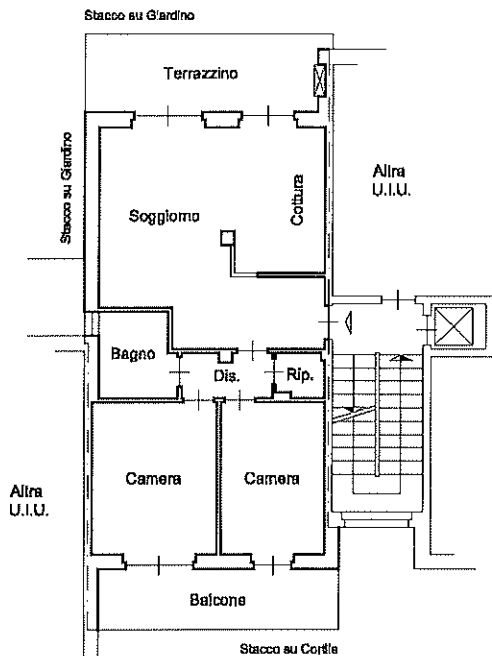

Piano Secondo
Hm = 2.85 m

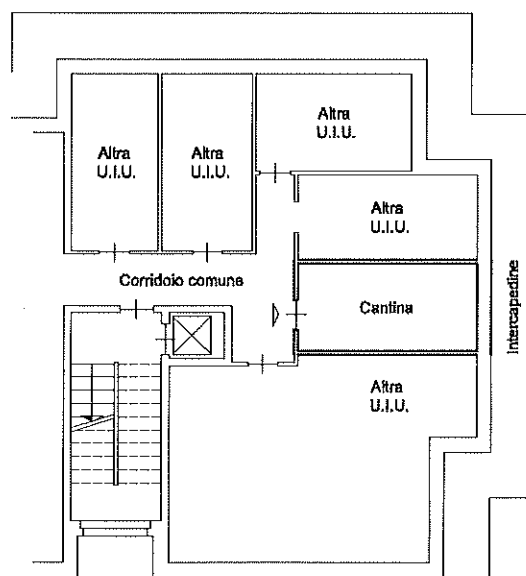

Piano Interrato (PS2)
Hm = 2.30 m

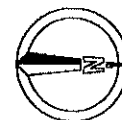

Catasto dei Fabbricati - Situazione al 30/06/2020 - Comune di RIVAROLO CANAVESE (H340) - < Foglio: 14 - Particella: 915 - Subalterno: 5 >
VIA FAVRIA n. 45 - 10138 TORINO - C.A.

Ultima planimetria in atti

10861
MODULARIO
F. - Cat. 3. P. - 211
119



MINISTERO DELLE FINANZE
DIREZIONE GENERALE DEL CATASTO E DEI SERVIZI TECNICI ERARIALI
NUOVO CATASTO EDILIZIO URBANO

Scheda n° 39
Mod. B (Nuovo Catasto Edilizio Urbano)

Lire
50

(R. DECRETO-LEGGE 18 APRILE 1952, N. 652)

Planimetria dell'immobile situato nel Comune di RIVAROLO CAN. Via FAURIA n° 45
Ditta EDILCOSTRUZIONI '36' RIVAROLO CAN. C.so Torino n° 79
Allegata alla dichiarazione presentata all'Ufficio Tecnico Erariale di -TORINO-

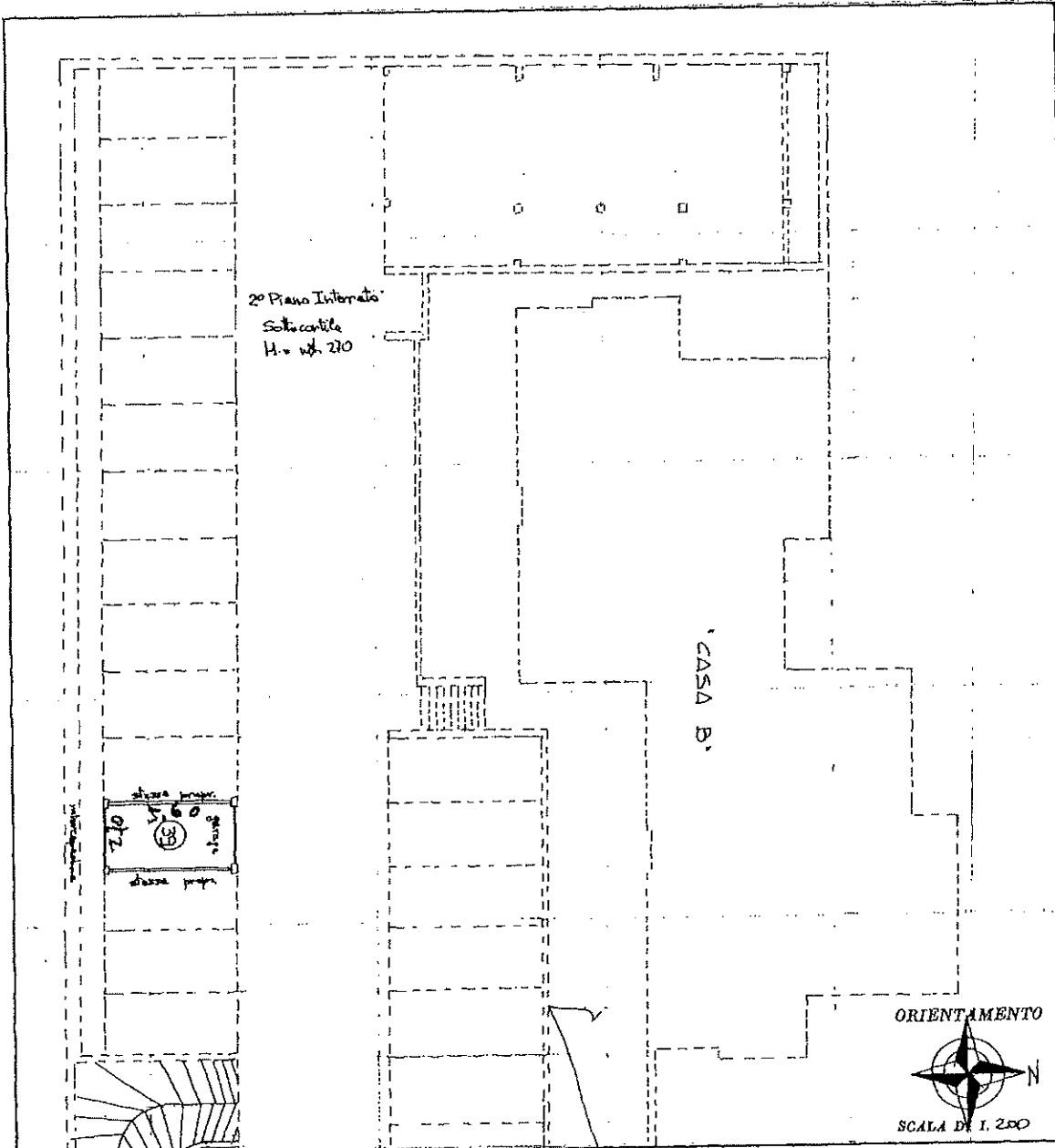

SPAZIO RISERVATO PER LE ANNOTAZIONI D'UFFICIO

DATA	4 MAR 1981
PROT. N°	103



Compilata dal P. ARCHITETTO
(Titolo, nome e cognome del tecnico)
CASASSA GIOVANNI
Iscritto all'Albo degli ARCHITETTI
della Provincia di TORINO
DATA 12-1980
Firma: *Giovanni Casassa*

Catasto dei Fabbricati - Situazione al 30/06/2020 - Comune di RIVAROLO CANAVESE (H340) - Foglio: 14 - Particella: 915 - Subalterno: 51 >

Ultima planimetria in atti