

MODULARIO
CM B Y 815



MINISTERO DELLE FINANZE
DIREZIONE GENERALE DEL CATASTO E DEI SERVIZI TECNICI ERARIALI

7832

Mod. B (Nuovo Catasto Edilizio Urbano)

Lire
20

PS NUOVO CATASTO EDILIZIO URBANO

(R. DECRETO-LEGGI 18 APRILE 1959, N. 459)

Planimetria dell'immobile situato nel Comune di Rivarolo C. Via A. Bertolotti

Ditta Grosso Trento n. Carate Brianza 28.1.1917

Allegata alla dichiarazione presentata all'Ufficio Tecnico Erariale di Torino

campi

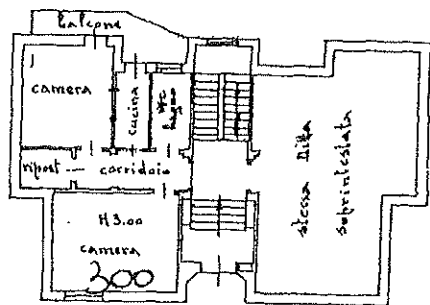

Piano rialzato

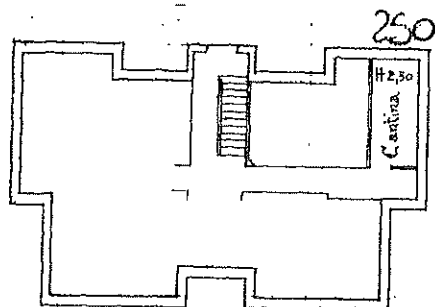

Seminterrato

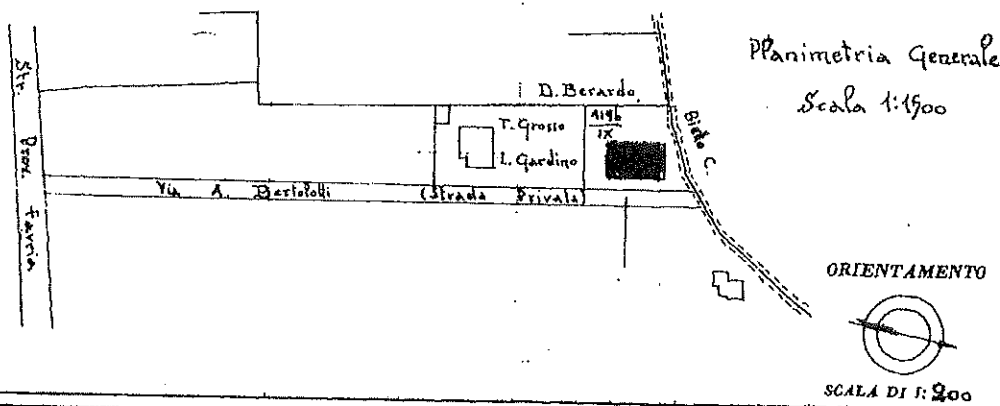

Planimetria Generale
Scala 1:1500

ORIENTAMENTO

SCALA DI 1:200

SPAZIO RISERVATO PER LE ANNOTAZIONI D'UFFICIO

DATA
PROT. N°

- 8 OTT. 1965
1324

Compilata dal Geom.
(Titolo, nome e cognome del tecnico)
D. Meaglia
Iscritto all'Albo dei Geometri
della Provincia di Torino
DATA IX 1965
Firma: *[Signature]*

Catasto dei Fabbricati - Situazione al 25/05/2020 - Comune di RIVAROLO CANAVESE (H340) - Foglio: 9 - Particella: 542 - Subalterno: 107 >

Ultima planimetria in atti